PROCEDURE TOT OPMAAK VAN PROVINCIALE RUIMTELIJKE UITVOERINGSPLANNEN

Structureel overleg

B.D. is belast met opmaak PRUP

B.D. stuurt het voorontwerp PRUP naar planologische ambtenaar, de CBS-en van de betrokken gemeenten en de adviserende instellingen en administraties

B.D. houdt een (of meerdere) plenaire vergadering met bovenvermelde instanties

Ten vroegste de 21e dag na versturen voorontwerp

Uiterlijk tijdens de plenaire vergadering brengen deze instanties hun adviezen uit

Uiterlijk tijdens de plenaire vergadering wordt, indien toepasselijk, gesteld dat het voorontwerp het voorwerp uitmaakt van een R.V.R.

Schriftelijk verslag wordt bezorgd aan de instanties die aanwezig dienden te zijn op de plenaire vergadering

Binnen de 14 dagen

Enkel de instanties die op de plenaire waren kunnen reacties op het verslag aan de B.D. bezorgen

Binnen de 14 dagen na ontvangst verslag

Advies PROCORO

Voorlopige vaststelling ontwerp PRUP door provincieraad

De provincieraad stuurt het ontwerp PRUP onmiddellijk naar de Vlaamse regering

Aankondiging openbaar onderzoek door B.D.

Binnen 30 dagen na voorlopige vaststelling

OPENBAAR ONDERZOEK

Inzage in elke gemeente die door PRUP geheel of gedeeltelijk wordt bestreken

Opmerkingen en bezwaren worden aan de PROCORO toegezonden per aangetekende brief of afgegeven tegen ontvansgtbewijs

Opmerkingen en bezwaren kunnen ook in elke betrokken gemeente worden afgegeven tegen ontvangstbewijs

De gemeente-raden van de betrokken gemeenten bezorgen hun advies aan de PROCORO

De Vlaamse regering bezorgt de PROCORO een advies over overeenstemming met RSV en VRUPs of ontwerpen ervan

De gemeenteraden en B.D.'s van aanpalende gemeentes resp. provincies kunnen een advies uitbrengen

Duurt 60 dagen, met laattijdige bezwaren en opmerkingen moet geen rekening gehouden worden. Indien advies laattijdig mag aan adviesvereiste worden voorbijgegaan

De gemeente bezorgt dan de bezwaren en opmerkingen aan de PROCORO

Uiterlijk de 3e werkdag na het O.O.

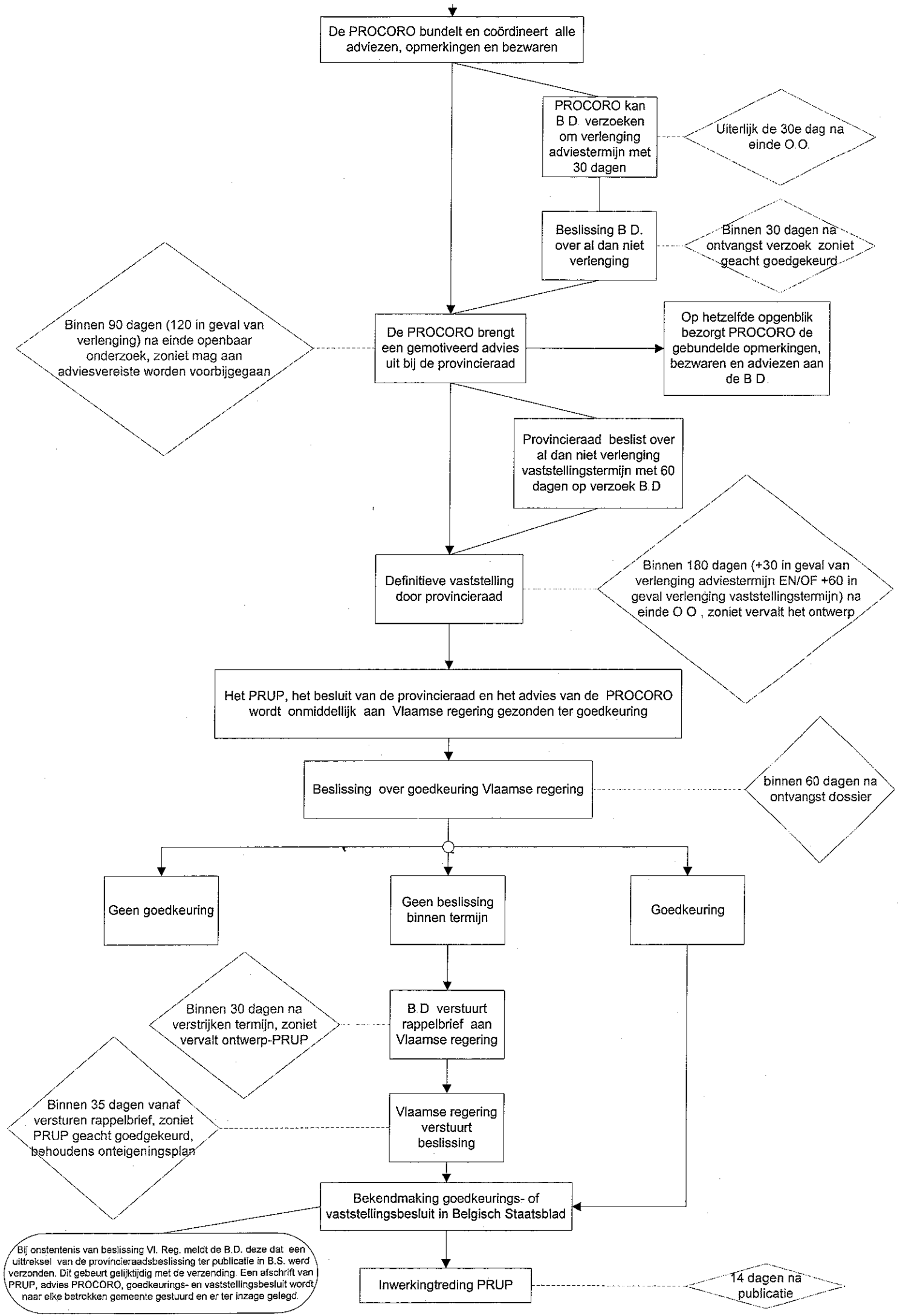
De PROCORO bundelt en coördineert alle adviezen, opmerkingen en bezwaren
PROCORO kan B.D. verzoeken om verlenging adviestermijn met 30 dagen
Uiterlijk de 30e dag na einde O.O.
Beslissing B.D. over al dan niet verlenging
Binnen 30 dagen na ontvangst verzoek zoniet geacht goedgekeurd
Binnen 90 dagen (120 in geval van verlenging) na einde openbaar onderzoek, zoniet mag aan adviesvereiste worden voorbijgegaan
De PROCORO brengt een gemotiveerd advies uit bij de provincieraad
Op hetzelfde opgenblik bezorgt PROCORO de gebundelde opmerkingen, bezwaren en adviezen aan de B.D.
Provincieraad beslist over al dan niet verlenging vaststellingstermijn met 60 dagen op verzoek B.D
Definitieve vaststelling door provincieraad
Binnen 180 dagen (+30 in geval van verlenging adviestermijn EN/OF +60 in geval verlenging vaststellingstermijn) na einde O.O., zoniet vervalt het ontwerp
Het PRUP, het besluit van de provincieraad en het advies van de PROCORO wordt onmiddellijk aan Vlaamse regering gezonden ter goedkeuring
Beslissing over goedkeuring Vlaamse regering
binnen 60 dagen na ontvangst dossier
Geen goedkeuring
Geen beslissing binnen termijn
Goedkeuring
B.D. verstuurt rappelbrief aan Vlaamse regering
Binnen 30 dagen na verstrijken termijn, zoniet vervalt ontwerp-PRUP
Vlaamse regering verstuurt beslissing
Binnen 35 dagen vanaf versturen rappelbrief, zoniet PRUP geacht goedgekeurd, behoudens onteigeningsplan
Bekendmaking goedkeurings- of vaststellingsbesluit in Belgisch Staatsblad
Bij onstentenis van beslissing Vl. Reg. meldt de B.D. deze dat een uittreksel van de provincieraadsbeslissing ter publicatie in B.S. werd verzonden. Dit gebeurt gelijktijdig met de verzending. Een afschrift van PRUP, advies PROCORO, goedkeurings- en vaststellingsbesluit wordt naar elke betrokken gemeente gestuurd en er ter inzage gelegd.
Inwerkingtreding PRUP
14 dagen na publicatie