

# Meerjarenplan 2020 - 2025

## ANTWOORD op TECHNISCHE vraag

### Provincieraadslid Walter Roggeman

#### VRAAG provincieraadslid

Er is in de media nogal wat beroering omtrent de juistheid van neergelegde jachtplannen. Graag vernam ik of er recreatiedomeinen of delen ervan zijn opgenomen in een jachtplan.

Naast de recreatieve hoofdfunctie zijn in een aantal recreatiedomeinen ook belangrijke natuurwaarden aanwezig. Is er nagegaan of delen van recreatiedomeinen binnen Europees aangeduide vogelrichtlijn- of habitatrictlijngebieden (Natura2000 netwerk)? Zo ja, wordt er bij het beheer rekening gehouden met de verplichtingen die aan deze aanduiding verbonden zijn (behoud en ontwikkeling van Europees te beschermen soorten of habitats, realiseren van IHD-doelstellingen) ?

#### ANTWOORD

In de recreatiedomeinen **De Gavers, Het Leen, de Boerekreek, De Ster** en de **Brielmeersen** zijn geen jachtrechten toegekend.

Het domein **De Ster** ligt niet in vogelrichtlijn- of habitatrictlijngebied. Voor De Ster werd een bosbeheerplan opgemaakt waarmee rekening wordt gehouden bij het beheer van het domein (activiteiten, investeringen,...).

De **Boerekreek** ligt in natuurlijk kwetsbaar gebied (vogelrichtlijn- en habitatrictlijngebied). Voor de Boerekreek is een natuurbeheerplan in opmaak, niet alleen voor het domein maar voor het ganse krekengebied. Dit natuurbeheerplan wordt opgemaakt door het Regionaal Landschap Meetjesland. Er zijn geen jachtrechten toegekend, maar wel een bestrijdingsplan (in hoofdzaak voor aanpak konijnen). Hier wordt gemiddeld een keer per jaar beroep op gedaan (toestemming via Agentschap Natuur en Bos).

De **Brielmeersen** ligt niet in vogelrichtlijn- of habitatrictlijngebied.

Wat het **domein Puyenbroeck** betreft, zijn volgende jachtrechten, na openbare aanbesteding, toegewezen:

- Het provinciaal domein Puyenbroeck binnen de omheining (begrensd door Verbindingsweg, Ninovebaan, Bosdam en N449). Het betreft een beperkt jachtrecht in functie van de bestrijding van konijnen, Canadese ganzen en exoten, bij beslissing deputatie en op advies van de wachtdienst van het provinciaal domein Puyenbroeck uitbreidbaar tot andere soorten, bv. verbasterde en wilde eenden die schade aan het golfterrein veroorzaken (oppervlakte ca. 400 ha).

Bejaging en bestrijding met het geweer door de jachtrechthouder enkel op maandagvoormiddag tot 13 uur gedurende de periode van 1 oktober tot 1 april (schoolvakanties uitgesloten). Bovendien zijn binnen het domein een aantal zones van bejaging met het geweer uitgesloten zoals de kampeerterrainen, de sportterreinen, de

horecazones en speeltuinen, en is het domein gedurende de toegelaten jacht- en bestrijdingsdagen steeds afgesloten voor het publiek.

- De Kleine Penen (landbouwgronden eigendom van het provinciebestuur ten noorden van het provinciaal domein Puyenbroeck). Oppervlakte ca. 50 ha, geen bijkomende beperkingen.
- De Papeblokken (landbouwgronden, eigendom van het provinciebestuur ten oosten van het provinciaal domein Puyenbroeck). Oppervlakte ca. 50 ha, geen bijkomende beperkingen .

De verpachting van het jachtrecht houdt in dat voormelde terreinen compleet zijn opgenomen in de jachtplannen, die door de jachtrechthouder bij de arrondissementscommissaris (diensten van de gouverneur bevoegd voor de jacht) ingediend worden.

Hieronder vindt u de kaart met de zonering van de **habitatrichtlijngebieden**, die zich in dit geval hoofdzakelijk in de bosgebieden van Puyenbroeck, ten zuiden van de Zuidlede, bevinden. Puyenbroeck (of delen ervan) bevindt zich evenwel niet in een **vogelrichtlijngebied**.

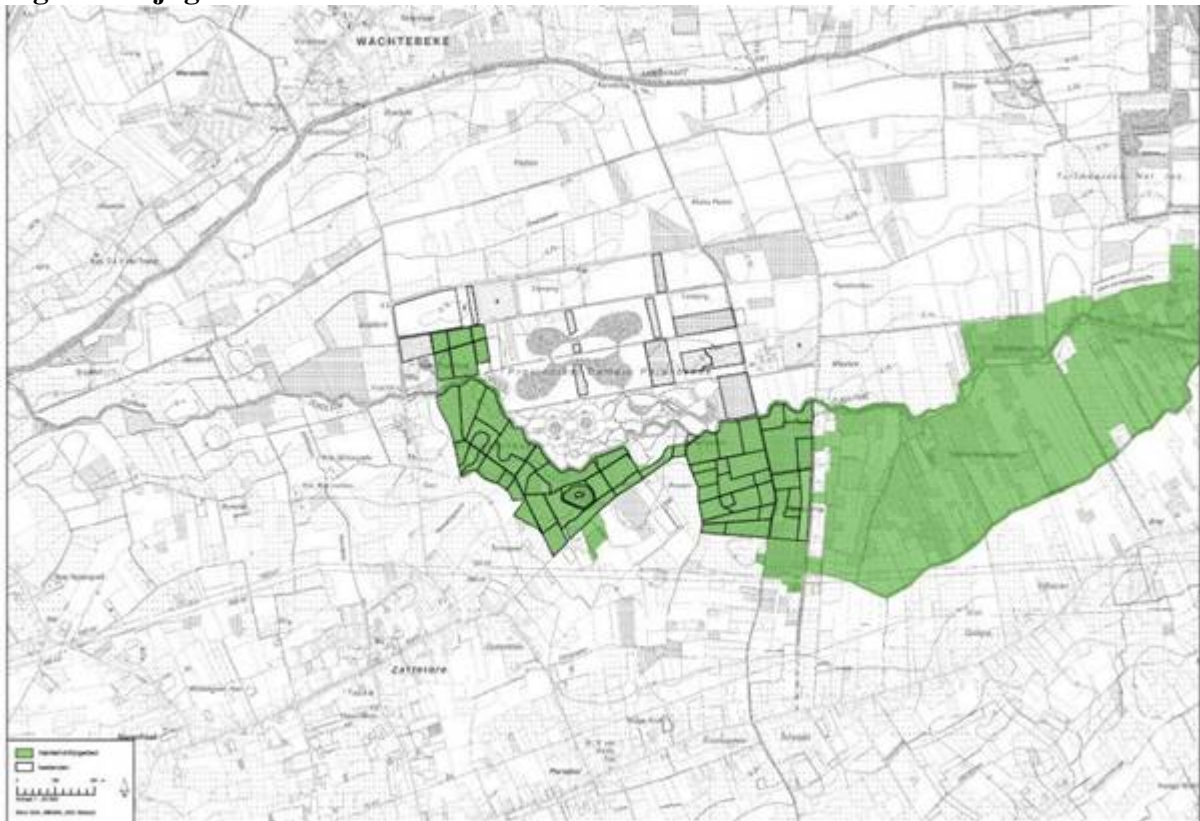

Het beheer, verbonden aan die delen van Puyenbroeck die zich in het habitatrichtlijngebied bevinden, spitst zich voornamelijk toe op waterbeheer, meer specifiek vernatting.

Als onafhankelijk jachtrechthouder dient de jachtrechthouder zijn faunabeheerplan bij ANB (Agentschap Natuur en Bos) in te dienen, die bij de beoordeling van dit beheerplan met alle aspecten, bepalingen en richtlijnen dient rekening te houden en desgevallend de jachtrechthouder op de hoogte brengt mocht zijn beheer niet conform zijn.

Wat het recreatiedomein **Nieuwdonk** betreft, besliste de deputatie op 14 augustus 2019 om de jachtverpachting op de percelen bos en weiland rondom het provinciaal domein Nieuwdonk te

Berlare op te zeggen met onmiddellijke ingang. De jachtrechthouder heeft deze beslissing aangevochten. De procedure is lopende.

Het domein **Nieuwdonk** ligt in vogelrichtlijn- en habitatrichtlijngebied (zie bijvoegde kaarten). Er is een natuurinrichtingsplan Berlare Broek – Nieuwdonk in opmaak.

De provincie heeft - als rechtsopvolger van DDS - samen met de gemeente en vzw Durme beslist om een gezamenlijk, geïntegreerd natuurbeheerplan in te dienen voor een groot gebied (waarvan Nieuwdonk deel uitmaakt). De bedoeling is om het natuurbeheerplan binnenkort op deputatie te brengen en voor goedkeuring in te dienen bij het Agentschap Natuur en Bos.

Nieuwdonk - Habitat-richtlijngebied:



Nieuwdonk - Vogelrichtlijngebied:

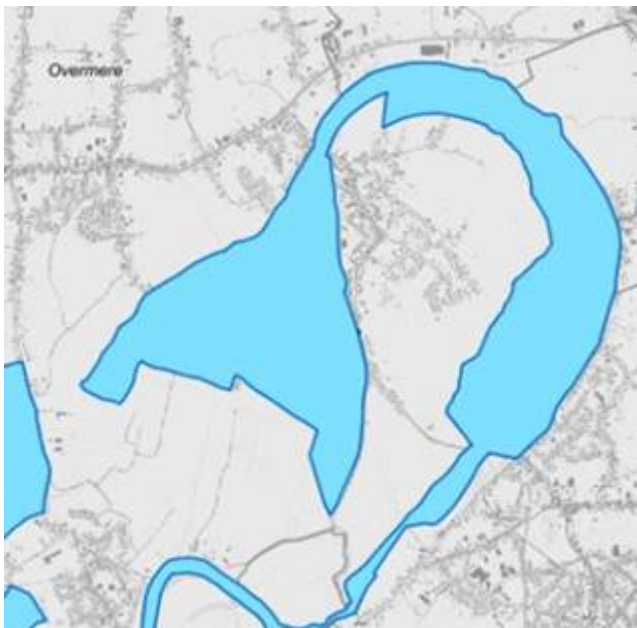

Nieuwdonk - Natura 2000-Habitatkaart:



Het domein **APB De Gavers** ligt niet in vogelrichtlijn- of habitatrictlijngebied. De opmaak van een bosbeheerplan zal na de inkanteling van het APB worden opgestart.

Voor domein **Het Leen** vindt u hieronder vijf kaarten waarop respectievelijk de Natura 2000-gebieden, de jachtterreinen, de Habitatrictlijngebieden, de Vogelrichtlijngebieden en de Speciale Beschermingszones Natuur zijn aangeduid.

Hieruit blijkt dat op geen enkel kadastraal perceel van het domein **jachtrecht** is en dat er ook geen enkel perceel in **Vogelrichtlijngebied** ligt. Met de inkleuring als Natura 2000-gebied, als Habitatrictlijngebied en als Speciale Beschermingszone Natuur is rekening gehouden bij de opmaak van het zogenaamde **Uitgebreed Bosbeheerplan** dat voor het domein werd goedgekeurd in 2012. Binnenkort (waarschijnlijk in de loop van 2020) wordt dit Uitgebreed Bosbeheerplan omgezet naar een **Natuurbeheerplan** (decretale verplichting).

Zowel het geldende Uitgebreed Bosbeheerplan als het te verwachten Natuurbeheerplan worden opgemaakt in nauwe samenwerking met en onder toezicht van het Agentschap Natuur en Bos van de Vlaamse Gemeenschap, dat ook controle uitvoert op de naleving ervan op het terrein.

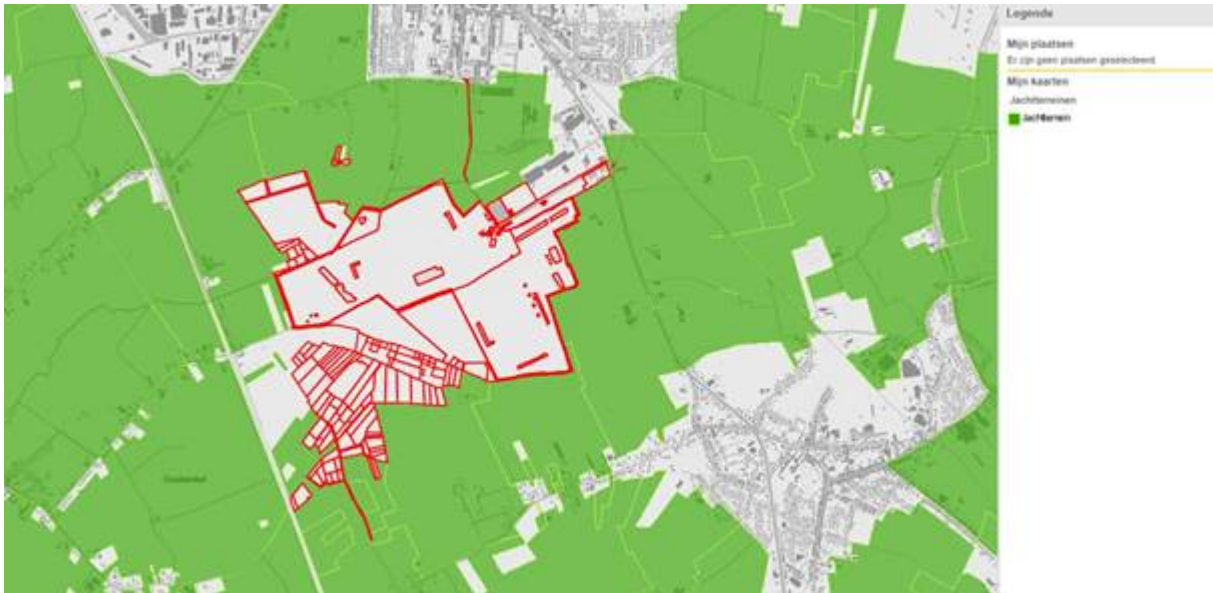

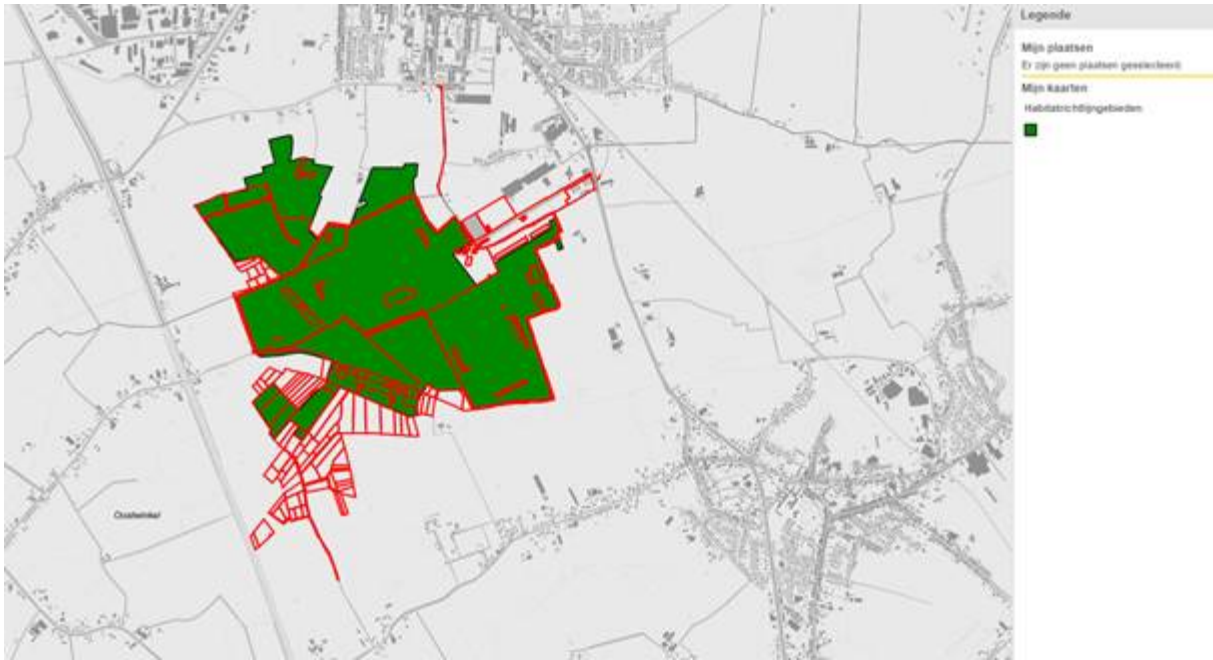



Mijn plaatsen  
Er zijn geen plaatsen getoond

Mijn kaarten  
Natuurmonumenten Speciale beschermingszone natuur  
Natuurmonumenten Speciale beschermingszone natuur